



6 FCI = @ @ C B

Ferme Direnat

Propriétaires:

Régis, Marc-Antoine Dionne & Nathalie Couturier

230 boul. St-Benoit Est, Amqui, G5J 2C5

418-629-4530

Troupeau Négatif Salmonella Dublin

Et toutes habituées en stabulation libre à logette

Boulet

Encans Boulet inc.

418 241 6459

www.encansboulet.com

2 Avril 2019

Ce catalogue est sujet à quelques changements. Veuillez prendre en note les nouvelles corrections de l'encanteur.

Les gestations seront faites par le vétérinaire local et vous devrez faire les corrections dans votre catalogue. Les acheteurs ont 3 jours pour faire vérifier les gestations.

Les acheteurs se déclarent pleinement satisfaits de chacun de leur achat avant de quitter l'étable le jour de l'encan. Dès que les acheteurs ont quittés l'encan, les bêtes sont sous la responsabilité de leurs nouveaux propriétaires.

Les transferts des animaux seront aux frais des acheteurs et devront inscrire leurs achats à l'ATQ.

Les animaux demeureront la propriété du vendeur jusqu'à acquittement complet de l'achat par l'acquéreur.

ATQ du Troupeau : QC1215285

Test :

Direnat Change Picotte TB-87

0327-41

50%

109080327

Lot # 1

Née: 29 Dec. 2014

Vêlée : 6 Nov. 2018

Saillie :

Pesée : 39.3kg 4.4 3.2

Proj. : 3-10 9228kg 4.6 3.3 MCR 184-231-195 CT103

Cellules Somatiques : 9

Cellules Somatiques Annuelle :

P : All. Nure Change

M : Direnat Manifold Pic

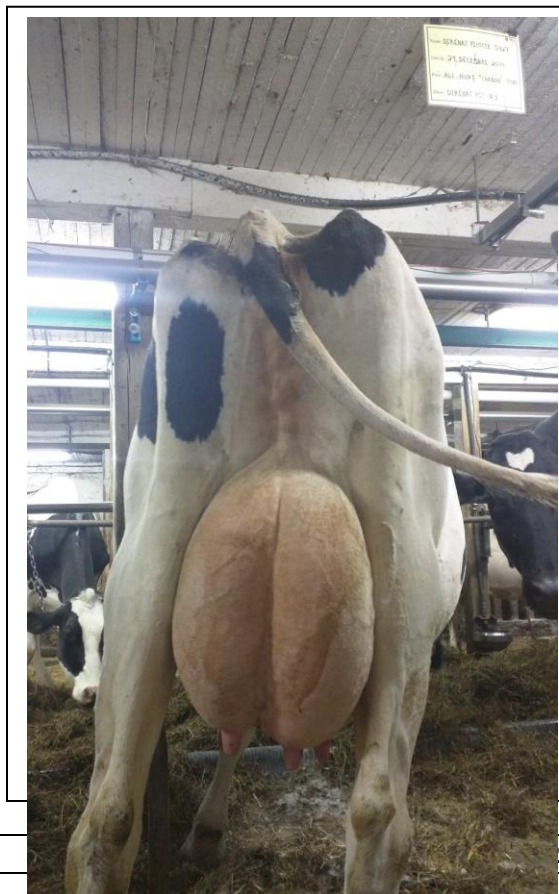

Direnat Control Nice

3587

75%

Née: 9 Dec. 2017

Saillie : 13 février par Progenesis Modulo 200HO10815

Due :

P : JK-Eder -I Control 200HO-03829

M : Direnat Change Picotte TB-87 (All. Nure Change)

2e Mère : Direnat Manifold Pic



Direnat Noiro Ice BP-81	# 2377- 5	BB-0%	109842377	Lot # 3
--------------------------------	------------------	--------------	------------------	----------------

Née: 13 Avril 2016

Vêlée : 25 Mai 2018

Saillie : 2 Juillet 2018 par Clovis Goldship Bobe (109864670)

Due : 10 Avril 2019

Pesée : Tarie

Proj. : 2-01 6836kg 4.1 3.1 MCR 178-197-180

Cellules Somatiques : 218

Cellules Somatiques Annuelle :

P : Direnat Boris Noiro 50%

M : Direnat Manifold Pic

Direnat Impression Myla	# 8564 T-66	50%	110018564	Lot # 4
--------------------------------	--------------------	------------	------------------	----------------

Née: 27 Juin 2017

Saillie : 13 Sept par Claynook Country 777H0-10783

Due : 22 Juin 2019

P : Monument Impression EX-95 ST'13

M : Direnat Ashlar Picottine

Direnat Anchor Amandine	# 0333-52	50%	109080333	Lot # 5
--------------------------------	------------------	------------	------------------	----------------

Née: 12 Fév. 2015

Vêlée : 9 Mars 2018

Saillie : 6 Août par Clovis Goldship Bobe 109864670

Due : 14 Mai 2019

Pesée : Tarie

Proj. : 3-00 10045kg 3.2 2.9 MCR 222-196-199 +34 -17 +15

Cellules Somatiques : Tarie

Cellules Somatiques Annuelle :

P : RMW Anchor-ET TB-2ans SP'17

M : Direnat Jordan Amande



Direnat Bobe Mandy	# 3592	75%	110603592	Lot # 6
---------------------------	---------------	------------	------------------	----------------

Née: 9 Mars 2018

P : Clovis Goldship Bobe

M : Direnat Anchor Amandine (RMW Anchor)

2e Mère: Direnat Jordan Amande

Direnat Bobe Amanda	# 3590	50%	110603590	Lot # 7
----------------------------	---------------	------------	------------------	----------------

Née: 20 Fev. 2018

P : Clovis Goldship Bobe

M : Direnat Jordan Amande

Direnat Arnold (Mâle)	# 8553	75%	110018553	Lot # 8
------------------------------	---------------	------------	------------------	----------------

Née: 6 Mars 2017

P : KH Cinderdoor

M : Direnat Anchor Amandine (RMW Anchor)



21 févr 2018		MPG	Fiab.	Différence par rapport à la moy. de la race (É.-t.)					Moy. Race	Diff.	Fiab.+	VGD		
IPVG	2475	67%						1945	+4	+48	2463			
Production	1129	71%						802	+139	+51	1166			
Durabilité	1059	68%						763	-24	+49	1047			
Santé et fertilité	287	58%						381	-111	+40	250			
PRO\$	1038\$							282\$	+64		1061\$			
PRODUCTION		MPG	Fiab.	Différence par rapport à la moy. de la race (É.-t.)					Moy. Race	Diff.	Fiab.+	VGD		
Lait	1581	72%						209	+1004	+52	1860			
Gras (kq)	31	71%						7	+6	+51	33			
Gras (% diff.)	-0.28	71%						0.00	-0.30	+51	-0.36			
Protéines (kq)	48	71%						8	+19	+51	53			
Protéines (% diff.)	-0.04	71%						0.00	-0.12	+51	-0.07			
CONFORMATION		MPG	%ile	-15	-10	-5	0	5	10	15	Diff.	Fiab.+	VGD	
Conformation	8	68%									0	+48	8	
Système mammaire	6	69%									0	+49	6	
Pieds et membres	5	66%									0	+47	5	
Puissance laitière	10	69%									+2	+49	10	
Croupe	6	65%									+2	+46	7	
Profondeur du pis	3 H		profond										3 H	
Texture du pis	10		charnu										11	
Suspension médiane	6		faible										7	
Attache avant	4		faible										4	
Position trayons avant	5 R		éloignés										5 R	
Hauteur attache arrière	5		basse										5	
Largeur attache arrière	7		étroite										8	
Position trayons arrière	4 R		éloignés										4 R	
Longueur des trayons	3 L		courts										4 L	
Angle du pied	-1		bas										-3	
Profondeur du talon	2		peu profond										1	
Qualité de l'ossature	9		grossière										11	
Vue côté membres arrière	7 C		droits										9 C	
Vue arrière membres arrière	4		vers l'intérieur										4	
Stature	10		courte										11	
Hauteur à l'avant-train	3		basse										2	
Largeur du poitrail	1		étroit										0	
Profondeur du corps	2		peu profond										2	
Angularité	11		non angulaire										13	
Angle de la croupe	0		haut										0	
Largeur aux ischions	9		étroite										10	
Force du rein	5		faible										6	
Position des trochanters	-1 R		reculé										-2 R	
FONCTIONNELS		classement	Fiab.	Différence par rapport à la moy. de la race (É.-t.)					Moy. Race	Diff.	Fiab.+	VGD		
Durée de vie	99 MPG	67%	courte								100	-3	+48	98
Cellules somatiques	3.12 MPG	70%	indésirable								3.00	+0.23	+50	3.18
Résistance à la mammite	97 MPG	50%	prédisposé								100	-4	+35	95
Résistance aux maladies métaboliques	95 MPG	52%	prédisposé								100	-4	+36	93
Persistance de lactation	103 MPG	62%	faible								100	+3	+44	103
Fertilité des filles	96 MPG	60%	faible								100	-4	+42	95
Vitesse de traite	100 MPG	65%	lent								100	+3	+46	101
Tempérament	97 MPG	61%	nerveux								100	-3	+43	96
Aptitude au vêlage	100 MPG	74%	difficile								100	+1	+50	100
Aptitude des filles au vêlage	101 MPG	60%	difficile								100	-1	+42	100
Condition de chair	92 MPG	69%	basse								100	-7	+49	90
Dermatite digitale	100 MPG	62%	prédisposé								100			



Direnat Conquet Asie	# 8552	50%	110018552	Lot # 9
----------------------	--------	-----	-----------	---------

Née: 11 Février 2017

Vêlée : 31 Déc. 2018

Saillie :
Due :

Pesée : 21.4kg 3.99 3.07
Proj. : 1-10 43 jours

Cellules Somatiques : 52
Cellules Somatiques Annuelle :

P : Larcrest Conquest

Direnat Eight Blanki	# 8551-32	50%	107548551	Lot # 10
----------------------	-----------	-----	-----------	----------

Née: 8 Sept 2012

Vêlée : 7 Dec. 2017

Saillie : 9 Juin par : Clovis Goldship Bobe 109864670
Due : 27 Mars 2019

Pesée : Tarie
Prod. : 5-02 9831kg 4.0 3.2 MCR 182-189-181 CT 101

Cellules Somatiques :
Cellules Somatiques Annuelle :

P : Crockett-Acres Eight EX-95 SP'09
M : Direnat Ashlar Blanche

Direnat Carly	# 8580- 7	0%	107548580	Lot # 11
---------------	-----------	----	-----------	----------

Née: 3 décembre 2012

Vêlée : 29 Juil 2017

Saillie : 5 juin 2018
Due : 13 mars 2019

Pesée : Tarie
Prod. : 4-07 10270kg 4.5 3.3 MCR 212-226-203 +24 +49 +28 CT 120

Cellules Somatiques : Tarie
Cellules Somatiques Annuelle :

P :
M :

Direnat Manifold Choux	# 0366-35	50%	109080366	Lot # 12
------------------------	-----------	-----	-----------	----------

Née: 29 Janv. 2016

Vêlée : 28 Fév. 2018

Saillie : 5 Août par Clovis Goldship Bobe 109864670

Due : 13 Mai 2019

Pesée : 25.5kg 4.5 3.6

Proj. : 2-00 8112kg 4.1 3.1 MCR 207-226-203 +19 +13 +19 CT 104

Cellules Somatiques : 44

Cellules Somatiques Annuelle :

P : Mainstream Manifold

M : Direnat Derek Cachoux

Direnat Topside Pistache	# 7732-71	50%	108307732	Lot # 13
--------------------------	-----------	-----	-----------	----------

Née: 24 nov. 2013

Vêlée : 7 Jan 2018

Saillie : 1 Mai par

Due : 8 Fev.2019

Pesée : Tarie

Prod. : 4-01 10236kg 4.1 31 MCR 203-226-197 +15 +13 +13 CT 112

Cellules Somatiques : Tarie

Cellules Somatiques Annuelle :

P : Gen-I-Beq Topside

M : Direnat Derek Cachoux

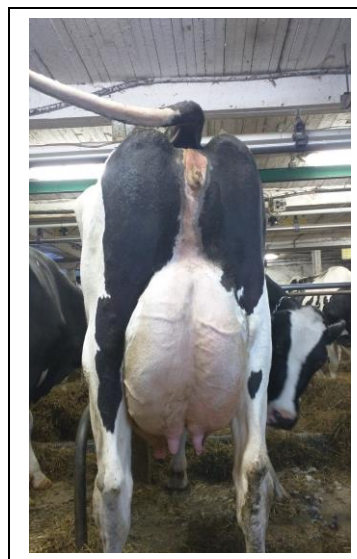

Direnat Unix Brooke	# 3591	75%	110603591	Lot # 14
---------------------	--------	-----	-----------	----------

Née: 28 Fev. 2018

P : Croteau Lesperron Unix EX-95 ST'17

M : Direnat Manifold Choux (Mainstream Manifold)

2e Mère: Direnat Derek Cachoux



Direnat Chelios Coco BP-82	# 0320-36	50%	109080320	Lot # 15
----------------------------	-----------	-----	-----------	----------

Née: 9 Août 2014

Vêlée : 17 Août 2018

Saillie : 2 février par Boucherie Angus

Due : 15 Sept 2019

Pesée : 34kg 5.2 3.4

Proj. : 4-00 10298kg 4.1 3.0 MCR 218-260-214 +25 +27 +20 CT 110

Cellules Somatiques : 47

Cellules Somatiques Annuelle :

P : Domicole Chelios TB-86-EXTRA'12

M : Direnat Rocky Coquette

Direnat Bobe Croquette	# 3602	75%	110603602	Lot # 17
------------------------	--------	-----	-----------	----------

Née: 24 Avril 2018

P : Clovis Bobe

M : Direnat Ephraim Croquette NC (Anbros Ephraim)

2^e Mère : Direnat Rocky Coquette

Direnat Bobe Croquante	# 3602	75%	110603602	Lot # 18
------------------------	--------	-----	-----------	----------

Née: 24 Avril 2018

P : Clovis Goldship Bobe 109864670

M : Direnat Ephraim Croquette NC (Anbros Ephraim)

2^e Mère : Direnat Rocky Coquette

Direnat Noiro Rocket BP-81	# 2387-23	50%	109842387	Lot # 19
----------------------------	-----------	-----	-----------	----------

Née: 8 Juin 2016

Vêlée : 31 Juil 2018

Saillie : 9 Sept par Cinderdoor Arnold 110018553

Due : 17 Juin 2019

Pesée : 27.2kg 4.5 3.5

Proj. : 2-01 8141kg 4.2 2.9 MCR 213-248-207 +24 +27 +18 CT 105

Cellules Somatiques : 124

Cellules Somatiques Annuelle :

P : Direnat Boris Noiro 50%

M : Direnat Ephraim Croquette NC (Anbros Ephraim)

2^e Mère : Direnat Rocky Coquette



Direnat High Octane Roxy	# 3611	75%	110603611	Lot # 20
--------------------------	--------	-----	-----------	----------

Née: 31 Juil 2018

P : Stantons High Octane

M : Direnat Noiro Rocket BP-81 (Direnat Boris Noiro)

2^e Mère : Direnat Ephraim Croquette NC (Anbros Ephraim)

3^e Mère : Direnat Rocky Coquette

Direnat Noiro Gloria B-79	#2391- 11	BB-0%	109842391	Lot # 21
---------------------------	-----------	-------	-----------	----------

Née: 12 Juil 2016

Vêlée : 1 Août 2018

Saillie : 27 Oct par Silverridge V Wickham 200H0-10075

Due : 05 Août 2019

Pesée : 24.8kg 4.7 3.5

Proj. : 2-00 7236kg 4.2 3.1 MCR 190-225-191

Cellules Somatiques : 105

Cellules Somatiques Annuelle :

P : Direnat Boris Noiro 50 %

M : Direnat Ephraim Coriane

Direnat High Octane Lorie	# 3612	50%	110603612	Lot # 22
---------------------------	--------	-----	-----------	----------

Née: 1 Août 2018

P : Stantons High Octane

M : Direnat Noiro Gloria B-79 (Direnat Boris Noiro)

2e Mère : Direnat Ephraim Coriane

Direnat Capital Gain Gotham	# 2399-15	50%	109842399	Lot # 23
-----------------------------	-----------	-----	-----------	----------

Née: 31 Août 2016

Vêlée : 4 Août 2018

Saillie : 5 février par Stantons Expander 200H0-10592

Due :

Pesée : 28.2kg 4.5 3.4

Proj. : 1-11 7973kg 4.0 3.0 MCR 212-240-208 +23 +19 +19

Cellules Somatiques : 357

Cellules Somatiques Annuelle :

P : Stantons Capital Gain TB-86-SP'17

M : Direnat Reginald Margo



Direnat Sympatico Magalie	# 3576-T-44	50%	110603576	Lot # 24
---------------------------	-------------	-----	-----------	----------

Née: 22 Sept 2017

Saillie : 15 dec. Par Progenesis Modulo 777H0-10815

Due : 22 Sept 2019

P : Dymentholm S Sympatico EX-90 SP'16

M : Direnat Reginald Margo

Direnat Noiro Isa BP-82	# 2385-17	BB-0%	109842385	Lot # 25
-------------------------	-----------	-------	-----------	----------

Née: 28 Mai 2016

Vêlée : 26 nov. 2018

Saillie : 22 janvier 2019 par OCONNOURS CLASSIC-ET 200H010631

Due : 31 octobre 2019

Pesée : 33.1kg 4.2 3.2

Proj. : 2-05 8474kg 4.0 3.2 MCR 195+219 +200 +6 -2 +11

Cellules Somatiques : 14

Cellules Somatiques Annuelle :

P : Direnat Boris Noiro 50%

M : Direnat Connour Dorisse

Direnat Podium Lulu TB-86	# 3255-4	50%	107043255	Lot # 26
---------------------------	----------	-----	-----------	----------

Née: 4 Mars 2011

Vêlée : 19 Dec. 2018

Saillie :

Due :

Pesée : 40.2kg 5.3 3.0

Proj. : 7-08 9728kg 5.3 3.4 MCR 176 257 188 -18 +28 +5 CT 114

Cellules Somatiques : 150

Cellules Somatiques Annuelle :

P : Beaucoise Podium BP-81

M : Direnat Connour Dorisse

Direnat Lucia	# 3624	75%	110603624	Lot # 27
---------------	--------	-----	-----------	----------

Née: 19 Dec. 2018

P : Silky Rido

M : Direnat Podium Lulu TB-86 (Beaucoise Podium)

2^e Mère : Direnat Connour Dorisse



Direnat Elude Lumiere BP-81	# 8537-14	75%	110018537	Lot # 28
-----------------------------	-----------	-----	-----------	----------

Née: 22 Oct 2016

Vêlée : 16 Oct 2018

Saillie : 21 Dec. par Progenesis Budget 200H0-11033

Due : 29 Sept 2019

Pesée : 28.8kg 4.7 3.3

Proj. : 1-11 7815kg 4.6 3.1 198-250-199 +9 +29 +10

Cellules Somatiques : 21

Cellules Somatiques Annuelle :

P : Silverridge V Elude

M : Direnat Podium Lulu TB-86 (Beaucoise Podium)

2e Mère : Direnat Connour Dorisse

Lacothé Radius Justine BP-84	# 9997- 87	PUR-SANG	108789997	Lot # 29
------------------------------	------------	----------	-----------	----------

Née: 27 Mars 2014

Vêlée : 31 Juil 2018

Saillie : 27 Dec. 2018 par Wildra Harvest 029H0-18043

Due : 5 Oct 2019

Pesée : 36.4kg 4.0 3.4

Proj. : 4-04 10692kg 3.8 3.0 MCR 224-239-218 +35 +18 +29 CT 113

Cellules Somatiques : 19

Cellules Somatiques Annuelle :

P : Dudoc Radius 200H0-5660

M : Lacothé Blister Jutra B-79 (Kildare Blister)

2^e Mère : Lacothé Lindstar Julie B-72 (Comestar Lindstar)

Direnat Meridian Justice	# 3573-T-46	Pur-Sang	110603573	Lot # 30
--------------------------	-------------	----------	-----------	----------

Née: 11 Août 2017

Saillie : 15 Dec. Par Aedema Diago 200H011124

Due : 23 Sept 2019

P : Sully Hart Meridian ST'15

M : Lacothé Radius Justine BP-84 (Dudoc Radius)

2^e Mère : Lacothé Blister Jutra B-79 (Kildare Blister)

3^e Mère : Lacothé Lindstar Julie B-72 (Comestar Lindstar)



Lacothé Persuade Lisane BP-84	# 0467-55	50%	109420467	Lot # 31
-------------------------------	-----------	-----	-----------	----------

Née: 7 Mars 2014

Vêlée : 9 Avril 2018

Saillie : 13 Juin par Clovis Goldship Bobe
Due : 21 Mars 2019

Pesée : Tarie
Proj. : 4-01 9737kg 4.5 3.3 MCR 199-244-210 +10 +23 +21 CT 118

Cellules Somatiques :
Cellules Somatiques Annuelle :

P : Holbra-I-Persuade 200H0-3889
M : Lacothé Lisamarie

Direnat Nelly BP-82	# 25	BB-0%	109842384	Lot # 32
---------------------	------	-------	-----------	----------

Née: 1 Mai 2016

Vêlée : 30 Mai 2018

Saillie : 9 Juillet par Clovis Goldship Bobe
Due : 17 Avril 2019

Pesée : 18.8kg 5.7 3.5
Proj. : 2-00 6388kg 4.5 3.1 MCR 169 210 168

Cellules Somatiques : 227
Cellules Somatiques Annuelle :

P :
M : Lacothé Persuade Lisane BP-84 (Holbra-I-Persuade)
2e Mère : Lacothé Lisamarie

Direnat Fier Marquise BP-82	# 0356- 65	50%	109080356	Lot # 33
-----------------------------	------------	-----	-----------	----------

Née: 25 sept 2015

Vêlée : 8 Nov. 2017

Saillie : 4 Août par Clovis Goldship Bobe 109864670
Due : 11 Mai 2019

Pesée : 18.0kg 5.9 4.6
Proj. : 2-01 7885kg 4.5 3.4 MCR 192-224-192 +4 +11 +8

Cellules Somatiques : 26
Cellules Somatiques Annuelle :

P : DIJS Fier 200HO07772
M : Direnat Flower Red Marie

2 Avril 2019

Ferme Direnat

418-629-4530



Direnat Bobe Romy	# 3616	50%	110603616	Lot # 34
--------------------------	---------------	------------	------------------	-----------------

Née: 16 Août 2018

P : Clovis Bobe

M : Direnat Flower Red Marie

2° Mère: Direnat Podium Lulu TB-86

Direnat Ephraim Dora	# 64-8543	0%	107548543	Lot # 35
-----------------------------	------------------	-----------	------------------	-----------------

Née: 12 Juin 2012

Vêlée : 4 Oct 2018

Saillie : 29 Dec. Par Snowbiz Livewire 200H0-6635

Due : 7 Oct 2019

Pesée : 29.5kg 5.2 3.7

Proj. : 6-03 8672kg 5.2 3.3 MCR 159-230-177 CT 104

Cellules Somatiques : 58

Cellules Somatiques Annuelle :

P : Ambros Ephraim

M : Direnat Connour Dorisse

Direnat Seaver Cora BP-82	# 0340-21	50%	109080340	Lot # 36
----------------------------------	------------------	------------	------------------	-----------------

Née: 22 Mai 2015

Vêlée : 19 Juin 2018

Saillie : 23 Dec. Par Arrdema Diago 200H0-11124

Due : 1 Oct 2019

Pesée : 22.7kg 4.5 3.5

Proj. : 3-00 8146kg 3.9 3.1 MCR 187-202-185

Cellules Somatiques : 47

Cellules Somatiques Annuelle :

P : R-E-W Seaver EX-90 ST'10

M : Direnat Givenchy Coralie



Direnat Brawler Aria BP-82	# 2393-19	87%	109842393	Lot # 37
----------------------------	-----------	-----	-----------	----------

Née: 15 Août 2016

Vêlée : 7 Août 2018

Saillie : 22 janvier 2019 par Progenesis Budget 200HO11033

Due : 31 octobre 2019

Pesée : 26.2kg 4.3 3.2

Proj. : 1-11 7434kg 4.4 3.0 MCR 198-237-190 +9 +16 +1

Cellules Somatiques : 37

Cellules Somatiques Annuelle :

P : Gen-I-Beq Brawler TB-87 EX'12

M : Direnat Ephraim Lunna 75% (Anbros Ephraim)

2^e Mère : Direnat EMIR Luma 50%

Direnat Cruz Maguy	# 0360-3	50%	109080360	Lot # 38
--------------------	----------	-----	-----------	----------

Née: 7 Nov. 2015

Vêlée : 20 Déc. 2017

Saillie : 7 Sept 2018 par KH Cinderdoor -7850

Due : 16 Juin 2019

Pesée : 18.9kg 5.2 3.8

Prod. : 2-01 7227kg 4.5 3.1 MCR 175-207-163

Cellules Somatiques : 50

Cellules Somatiques Annuelle :

P : Premierwest Cruz

M : Direnat Driver Marguarette

Direnat Delano Merise TB-86	# 8428-67	50%	105071625	Lot # 39
-----------------------------	-----------	-----	-----------	----------

Née: 30 Janv. 2010

Vêlée : 9 Jan 2019

Saillie :

Due :

Pesée : 39.1kg 4.8 3.2

Proj. : 8-11 9153kg 4.9 3.7 170-231-181

Cellules Somatiques : 125

Cellules Somatiques Annuelle :

P : Claynook Delano

M : Direnat Rocky Cerise

2 Avril 2019

Ferme Direnat

418-629-4530



Direnat Ephraim Marise	# 7707-18	75%	108307707	Lot # 40
-------------------------------	------------------	------------	------------------	-----------------

Née: 11 Mars 2013

Vêlée : 21 Mars 2018

Saillie : 25 Mai par Clovis Bobe 4670

Due : 3 Mars 2019

Pesée : Tarie

Prod. : 5-00 7676kg 4.8 3.6 MCR 148-192-156

Cellules Somatiques :

Cellules Somatiques Annuelle :

P : Anbros Ephraim

M : Direnat Delano Merise TB-86 (Claynook Delano)

2e Mère: M : Direnat Rocky Cerise

Direnat Moriarty Marty	# 8557-T-63	87%	110018557	Lot # 41
-------------------------------	--------------------	------------	------------------	-----------------

Née: 27 Avril 2017

Saillie : 4 Août par Stantons High Octane 200H0-10363

Due : 11 Mai 2019

P : Bryhill Moriarty

M : Direnat Ephraim Marise (Anbros Ephraim)

2^e Mère : Direnat Delano Merise TB-86 (Claynook Delano)

3^e Mère : Direnat Rocky Cerise

Direnat Tennessee Mimie BP-84	# 0370-10	50%	109080370	Lot # 42
--------------------------------------	------------------	------------	------------------	-----------------

Née : 10 Fev. 2016

Vêlée : 7 Nov. 2018

Saillie : 25 janvier 2019 par Silverridge v wickam 10075

Due : 3 novembre 2019

Pesée : 39.5kg 3.8 3.1

Proj. : 2-058 9337kg 4.1 3.4 MCR 208-226-220 +19 +5 +31

Cellules Somatiques : 31

Cellules Somatiques Annuelle :

P : Claynook Tennessee

M : Direnat Senate Emilie



Direnat Living Elsa	# 3585	75%	110603585	Lot # 43
---------------------	--------	-----	-----------	----------

Née: 23 Jan 2018

P : Summerliz Living

M : Direnat Tennessee Mimie BP-84 (Claynook Tennessee)

2e Mère: Direnat Senate Emilie

Direnat Ephraim Mira	# 0313-43	50%	109080313	Lot # 44
----------------------	-----------	-----	-----------	----------

Née: 18 Juin 2014

Vêlée : 25 Déc. 2018

Saillie : 10 février stantons expander 200ho10592

Due :

Pesée : 35.6kg 4.4 2.8

Proj. : 4-06 8778kg 4.3 2.8 167-198-155

Cellules Somatiques : 197

Cellules Somatiques Annuelle :

P : Anbros Ephraim

M : Direnat Victory Mirtille

Direnat Fever Odile B-78	# 2395-61	50%	109842395	Lot # 45
--------------------------	-----------	-----	-----------	----------

Née: 23 Août 2016

Vêlée : 24 Déc. 2018

Saillie : 19 février taureau angus

Due :

Pesée : 34.0kg 4.2 3.1

Proj. : 2-04 8588kg 5.1 3.2 MCR 200-248-209 CT112

Cellules Somatiques : 73

Cellules Somatiques Annuelle :

P : Crackholm Fever

M : Direnat Ephraim Dodo

Direnat Smurf Dana	# 3584	50%	110603584	Lot # 46
--------------------	--------	-----	-----------	----------

Née: 22 Dec. 2017

Saillie :

Due :

P : Chartoise Smurf 200H0-2805

M : Direnat Ephraim Dodo



Lacothé Manifold Picotie	# 1473-93	50%	108081473	Lot # 47
---------------------------------	------------------	------------	------------------	-----------------

Née: 18 août 2013

Vêlée : 17 Avril 2018

Saillie : 6 septembre 2018 par Gen I beq Attico Red 200HO06657

Due : 14 juin 2019

Pesée : 28.0kg 4.2 3.4

Proj. : 4-07 10446kg 3.9 3.1 MCR 208-222-206 +19 +1 +17 CT 111

Cellules Somatiques : 71

Cellules Somatiques Annuelle :

P : Mainstream Manifold

M :

Direnat Fever Evertie	# 8556-37	75%	110018556	Lot # 48
------------------------------	------------------	------------	------------------	-----------------

Née: 22 Avril 2017

Saillie : 3 Août 2018 par Snowbiz Livewire 200HO-06635

Due : 11 Mai 2019

P : Crackholm Fever EX-95 ST'10

M : Lacothé Manifold Picotie BP-83 (Mainstream Manifold)

Direnat Bobe Tina	# 3600	75%	110603600	Lot # 49
--------------------------	---------------	------------	------------------	-----------------

Née: 17 Avril 2018

P : Clovis Bobe

M : Lacothé Manifold Picotie BP-83 (Mainstream Manifold)

Direnat Fever Evertie	# 8556-37	75%	110018556	Lot # 50
------------------------------	------------------	------------	------------------	-----------------

Née: 22 Avril 2017

Saillie : 3 Août 2018 par Snowbiz Livewire 200HO-06635

Due : 11 Mai 2019

P : Crackholm Fever EX-95 ST'10

M : Lacothé Manifold Picotie BP-83 (Mainstream Manifold)



Direnat Byroad Rosia	# 0362- 27	50%	109080362	Lot # 51
----------------------	------------	-----	-----------	----------

Née: 13 Dec. 2015

Vêlée : 18 Mars 2018

Saillie : 2 Juillet par Clovis Goldship Bobe 1098644670

Due : 10 Avril 2019

Pesée : Tarie

Proj. : 2-03 7018kg 4.1 3.0 MCR 173 193 164

Cellules Somatiques : 24

Cellules Somatiques Annuelle :

P : Gillette Byroad

M : Direnat Manifold Rosette

Direnat Milagros Rosa-Eve	# 8538-42	50%	110018538	Lot # 52
---------------------------	-----------	-----	-----------	----------

Née: 9 Nov. 2016

Saillie : 19 Juillet 2018 par Direnat Cinderdoor Arnold

Due : 27 Avril 2019

P : Ammon-Peachey Milagros-Et

M : Direnat Manifold Rosette

Direnat Lightsnow Shanna	# 7757-51	50%	108307757	Lot # 53
--------------------------	-----------	-----	-----------	----------

Née: 11 Mai 2014

Vêlée : 7 Jan 2019

Saillie :

Due :

Pesée : 45.2kg 4.7 3.1

Proj. : 4-07 105227kg 4.7 3.5 203-267-209 +14 +46 +20

Cellules Somatiques : 14

Cellules Somatiques Annuelle :

P : Boldi V Lightsnow TB-86 SP'16

M : Direnat Littoral Chanelle



25 sept 2018		MPG	Fiab.	Différence par rapport à la moy. de la race (É.-t.)					Moy. Race	Diff.	Fiab.+	VGD	
IPVG	2432	69%							1891	-126	+47	2403	
Production	1235	74%							797	+88	+50	1270	
Durabilité	864	70%							797	-159	+48	828	
Santé et fertilité	333	60%							398	-55	+39	305	
PRO\$	1232\$								282\$	-10		1268\$	
PRODUCTION		MPG	Fiab.	Différence par rapport à la moy. de la race (É.-t.)					Moy. Race	Diff.	Fiab.+	VGD	
Lait	1519	75%							66	+761	+51	1762	
Gras (kq)	55	74%							-2	+14	+50	60	
Gras (% diff.)	-0.03	74%							0.00	-0.14	+50	-0.08	
Protéines (kq)	43	74%							2	+7	+50	46	
Protéines (% diff.)	-0.06	74%							0.00	-0.15	+50	-0.11	
CONFORMATION		MPG	%ile	-15	-10	-5	0	5	10	15	Diff.	Fiab.+	VGD
Conformation	2	70%									-3	+47	1
Système mammaire	0	71%									-4	+48	-1
Pieds et membres	2	67%									-3	+45	1
Puissance laitière	5	71%									+3	+48	6
Croupe	6	67%									+1	+44	7
Profondeur du pis	-2 P		profond										-2 P
Texture du pis	3		charnu										2
Suspension médiane	-1		faible										-2
Attache avant	2		faible										1
Position trayons avant	-3 É		éloignés										-3 É
Hauteur attache arrière	-1		basse										-3
Largeur attache arrière	0		étroite										0
Position trayons arrière	-5 É		éloignés										-6 É
Longueur des trayons	2 L		courts										2 L
Angle du pied	0		bas										-1
Profondeur du talon	0		peu profond										0
Qualité de l'ossature	-2		grossière										-4
Vue côté membres arrière	-3 D		droits										-3 D
Vue arrière membres arrière	2		vers l'intérieur										1
Stature	6		courte										7
Hauteur à l'avant-train	3		basse										5
Largeur du poitrail	3		étroit										4
Profondeur du corps	1		peu profond										2
Angularité	5		non angulaire										5
Angle de la croupe	4 B		haut										4 B
Largeur aux ischions	2		étroite										2
Force du rein	6		faible										7
Position des trochanters	3 A		reculé										2 A
FONCTIONNELS		classement	Fiab.	Différence par rapport à la moy. de la race (É.-t.)					Moy. Race	Diff.	Fiab.+	VGD	
Durée de vie	100 MPG	69%	courte							100	-2	+48	100
Cellules somatiques	3.16 MPG	73%	indésirable							3.00	+0.23	+50	3.23
Résistance à la mammite	97 MPG	52%	prédisposé							100	-4	+33	96
Résistance aux maladies métaboliques	99 MPG	54%	prédisposé							100	-4	+35	98
Persistance de lactation	105 MPG	65%	faible							100	+1	+41	105
Fertilité des filles	98 MPG	62%	faible							100	-1	+41	97
Vitesse de traite	101 MPG	68%	lent							100	+4	+46	102
Tempérament	96 MPG	63%	nerveux							100	0	+41	97
Aptitude au vêlage	101 MPG	73%	difficile							100	+1	+49	101
Aptitude des filles au vêlage	101 MPG	62%	difficile							100	+1	+41	102
Condition de chair	100 MPG	71%	basse							100	+1	+48	101
Dermatite digitale	95 MPG	61%	prédisposé							0			



Direnat Georgatus Soleil TB-85	# 7737- 6	50%	108307737	Lot # 54
--------------------------------	-----------	-----	-----------	----------

Née: 7 Janv. 2014

Vêlée : 24 Avril 2018

Saillie : 6 Août par Snowbiz Livewire 200H0-6635

Due : 15 Mai 2019

Pesée : 33.5kg 5.1 3.7

Proj. : 4-03 11236kg 4.2 3.0 MCR 227-262-218 +38 +41 +29 CT 121

Cellules Somatiques : 41

Cellules Somatiques Annuelle :

P : Weh Georgatus

M : Direnat Gangster Sophie

Sunny (Mâle)	# 3601	75%	110603601	Lot # 55
--------------	--------	-----	-----------	----------

Née: 24 Avril 2018

P : Comestar Lautrust 200H0-3910

M : Direnat Georgatus Soleil TB-85 (Weh Georgatus)

2° Mère : Direnat Gangster Sophie

Direnat Nadiner	# 8429- 16	0%	111398429	Lot # 56
-----------------	------------	----	-----------	----------

Née: 8 Mars 2010

Vêlée : 16 Jan. 2019

Saillie :

Pesée : 45.0kg 3.8 2.8

Proj. : 8-10 27 jours

Cellules Somatiques : Tarie

Cellules Somatiques Annuelle :

P : Morningview Ashlar 200H-05049

M : Direnat Trail Blazer Nadeige

Direnat Bobe Masha	# 3607	50%	110603607	Lot # 57
--------------------	--------	-----	-----------	----------

Née: 8 Juin 2018

P : Clovis Bobe

M : Direnat Emir Luma



Direnat Ephraim Lunna	# 7761-34	75%	108307761	Lot # 58
------------------------------	------------------	------------	------------------	-----------------

Née: 11 Juin 2014

Vêlée : 23 Sept 2017

Saillie : 11 Juin

Due : 19 Mars 2019

Pesée : Tarie

Proj. : 3-03 9145kg 4.2 3.1 MCR 200-220-185 +12 +7 +1

Cellules Somatiques : Tarie

Cellules Somatiques Annuelle :

P : Anbros Ephraim

M : Direnat Emir Luma

Direnat Bobe Angel	# 8563-T28	0%	110018563	Lot # 59
---------------------------	-------------------	-----------	------------------	-----------------

Née: 27 Juin 2017

Saillie : 4 Oct par Snowbiz Livewire 200H0-6635

Due : 13 Juillet 2019

P : Clovis Bobe

M : Direnat Expleur Ange

Direnat Bobe Lily	# 3596	50%	110603596	Lot # 60
--------------------------	---------------	------------	------------------	-----------------

Née: 20 Mars 2018

P : Clovis Bobe

M : Direnat Contemplator Camille

Direnat Bobe Capucine	# 3603	50%	110603603	Lot # 61
------------------------------	---------------	------------	------------------	-----------------

Née: 10 Mai 2018

P : Clovis Bobe

M : Direnat Pica



Metisja Dodge Liva	# 5284-T-1	87%	110315284	Lot # 62
---------------------------	-------------------	------------	------------------	-----------------

Née: 20 Juin 2017

Saillie : 10 Août par Claynook Country 777H0-10783

Due : 18 Mai 2019

P : Ginary Dodge

M : JM Valley Sergio Lolita BP-82 (Coul-Qui Sergio)

2^e Mère : JM Valley Manager Lola BP-84

Metisja Upright Lamira	# 5267-33	Pur-Sang	110315267	Lot # 63
-------------------------------	------------------	-----------------	------------------	-----------------

Née: 20 Fev. 2017

Saillie : 2 Avril 2018

Due : 10 Janv. 2019

Pesée :

Proj. :

Cellules Somatiques :

Cellules Somatiques Annuelle :

P : Morningview Upright 200H0-10516

M : Metisja Element Lana BP-83 (Boldi VSG Element)

2^e Mère: Metisja Manifold Linette B-78 (Mainstream Manifold)

3^e Mère: Metisja Classic Lany BP-82 (Comestar Classic)

Metisja Silver Lorlianne	#5268-T-45	Pur-sang	110315268	Lot # 64
---------------------------------	-------------------	-----------------	------------------	-----------------

Née: 28 Fev. 2017

Saillie : 28 Mai par

Due : 06 Mars 2019

P : Seagull-Bay Silver 0029H0-02828

M : Metisja Jordan Lianne TB-87 (Gillette Jordan)

2^e Mère : Preross Spirte Lil Kim TB-87 (Cedarwall Spirte)

2-02 8676kg 3.8 3.3 210 215 218

3^e Mère: Preross Duplex Lysandre TB-85 (Mesland Duplex)



Direnat Noiro Lila	# 2376-8	BB-0%	109842376	Lot # 65
---------------------------	-----------------	--------------	------------------	-----------------

Née: 5 avril 2016

Vêlée : 9 Juin 2018

Saillie : 14 Oct par Silverridge V Wickham 200H0-10075

Due : 23 Juillet 2019

Pesée : 24.3kg 5.1 3.7

Proj. : 2-02 7410kg 4.4 3.1 190-235-195 +2 +22 +11 CT 104

Cellules Somatiques : 667

Cellules Somatiques Annuelle :

P : Direnat Boris Noiro 50%

M : Direnat Ephraim Coralia NC

Direnat Bobe Vicky	# T-62	50%	110603575	Lot # 66
---------------------------	---------------	------------	------------------	-----------------

Née: 24 Août 2017

Saillie : 28 Nov. Par Siverridge v wickam 10075

Due : 06 Sept 2019

P : Clovis Goldship Bobe

M : Direnat Integral Kory

Metisja Euclid Belle	# 5295	Pur-sang	110315295	Lot # 67
-----------------------------	---------------	-----------------	------------------	-----------------

Née: 16 Août 2017

Saillie : 13 février par Stantons Expander 200ho10592

Due :

P : Silverridge V Euclid 200H0-10550

M : Metisja Revolver Bella BP-83 (Pierstein Gold Revolver)

2e Mère: Metisja Atticus Camille BP-82 (Allyndale-I Atticus)

3e Mère : Metisja Titanic Cloe TB-85 (Hartline Titanic)



Direnat Ephraim Anne	# 7742-39	50%	108307742	Lot # 68
----------------------	-----------	-----	-----------	----------

Née: 6 Fev. 2014

Vêlée : 20 Avril 2018

Saillie : 29 Mai par
Due : 07 Mars 2019

Pesée : Tarie
Proj. : 4-02 7776kg 4.6 3.1 MCR 158-196-158 CT 111

Cellules Somatiques : 20
Cellules Somatiques Annuelle :

P : Anbros Ephraim
M : Direnat Rouel Rosanne

Direnat Ephraim Anna	# 7741- 40	50%	108307741	Lot # 69
----------------------	------------	-----	-----------	----------

Née: 6 Fev. 2014

Vêlée : 8 Déc. 2018

Saillie :
Due :

Pesée : 35.5kg 3.3 2.9
Proj. : 4-10 8514kg 4.1 2.9 159-162-153

Cellules Somatiques :
Cellules Somatiques Annuelle :

P : Anbros Ephraim
M : Direnat Rouel Rosanne

Direnat Impression Annie	# 3574-T2	75%	110603574	Lot # 70
--------------------------	-----------	-----	-----------	----------

Née: 20 Août 2017

Saillie : 5 Nov. Par Snowbiz Livewire 200H0-6635
Due : 13 Août 2019

P : Monument Impression EX-95 ST'13
M : Direnat Ephraim Anna (Anbros Ephraim)
2^e Mère : Direnat Rouel Rosanne